

## Aprende Inglés Fácil

[www.wsenglish.es/Ingles-Gratis/](http://www.wsenglish.es/Ingles-Gratis/)

Método innovador. Líder Mundial Prueba Ya! 2 Semanas Gratis

EMPRESAS, HECHOS

# La Fundación Cobre Las Cruces financia 14 programas en Guillena con 425.000 euros

425.000 EUROS EMPRESA FINANCIACIÓN FUNDACIÓN COBRE LAS CRUCES GUILLENA PROGRAMAS

21 FEB, 2014

Compartir 

El Ayuntamiento de Guillena y la Fundación Cobre Las Cruces presentaron ayer las actuaciones comprendidas en el Plan de Desarrollo Municipal (PDM) suscrito entre ambas partes, que contemplan en 2014 catorce iniciativas, entre proyectos de creación de empleo y actividades sociales y formativas, y el patrocinio de eventos de carácter cultural y deportivo.

La presentación pública tuvo lugar en el Centro Cívico La Estación, con asistencia de representantes de asociaciones y entidades locales. El Alcalde de Guillena, Lorenzo Medina, y el Director Gerente de la Fundación Cobre Las Cruces, Juan Román, realizaron un balance del desarrollo del PDM durante 2013, primer año de vigencia del acuerdo, y expusieron los detalles de este segundo ejercicio.

Los 14 programas suponen, de hecho, la continuidad de las actuaciones que recibieron financiación de la Fundación en 2013.

El Alcalde comentó que como consecuencia de la desaparición de muchas ayudas públicas y de la menor capacidad de actuación de los ayuntamientos, la mayoría de estas actuaciones no podrían llevarse a cabo de no ser por la aportación económica de Cobre Las Cruces, a través del Plan de Desarrollo Municipal. En 2013 más de 4.000 personas se beneficiaron directamente de los programas puestos en marcha o participaron en los eventos organizados.

En 2013 la cantidad más elevada, 103.000 euros, se destinó a la Escuela de Música de Guillena, lo que permitió el mantenimiento del puesto de trabajo de 22 profesores y la inscripción de 280 alumnos. El Proyecto "Emprender desde el pupitre", cuyo objetivo es fomentar entre los alumnos la inquietud emprendedora, contó con la participación de 376 niños y niñas. Asimismo, se destinaron al Plan de Empleo Joven, que permitió la contratación temporal de 15 personas. En el apartado de actuaciones sociales o asistenciales se desarrollaron tres programas que recibieron en conjunto 145.000 euros: El Plan de Apoyo a Dependientes, que atendió las necesidades de 16 personas; el Programa de Intervención Familiar que igualmente benefició a 16 familias, y el Programa Supera, de atención a discapacitados, del que se beneficiaron 35 personas y supuso la creación de 4 puestos de trabajo. Las cantidades que se destinarán en 2014 a estos siete proyectos son muy similares a las del ejercicio pasado.

En cuanto a los programas de patrocinio, en 2014 se repiten cinco actuaciones del año anterior: La Feria de la Tapa, el Festival de la Bulería –ambas con una elevada asistencia de público en su última edición- la Banda Juvenil Villa de Guillena, las Escuelas Deportivas Municipales y el Plan de Incentivos al Estudio que beneficio a 30 becados en 2013. Se incorpora como novedad la financiación de actuaciones que se desarrollarán el Sábado de Pasión y, finalmente, se prolongará hasta mediados de año el Plan de Dinamización del Comercio Local, que ha gozado de una gran acogida, tanto por parte de los comerciantes como de los clientes que se han beneficiado de descuentos en los establecimientos.

Por último, en el encuentro, el Director Gerente de la Fundación Cobre Las Cruces recordó a los asistentes que hasta el 31 de marzo está abierto el plazo para la presentación de solicitudes en la Convocatoria Anual de Ayudas Sociales a las que la entidad destina cada año 30.000 euros. En 2014 se beneficiaron de estas ayudas más de 40 asociaciones y colectivos locales, de los que 15 fueron de Guillena.

### Noticias relacionadas

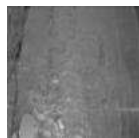

Plan de Desarrollo Municipal de la Fundación Cobre Las Cruces para la



financiación de proyectos ... El Embajador de Canadá, Jon Allen, visita Cobre Las



**MANUEL BELLIDO**  
Nuevo baño de sangre en Kiev ¿Quién quiere esta guerra?

MANUEL BELLIDO

Un centenar de muertos y 550 heridos en los enfrentamientos entre manifestantes contra el gobierno y la policía de Kiev. 67 de los fallecidos eran pol[...]



**ANNA CONTE**  
Maestà, per favore non firmi!

ANNA CONTE

Da questo blog mi faccio eco di un'iniziativa promossa dalla Fondazione CitizenGO, dopo che lo scorso 13 febbraio il parlamento belga ha approv[...]

AGENDA

**La Fundación Cobre Las Cruces financia 14 programas en Guillena con 425.000 euros**

El Ayuntamiento de Guillena y la Fundación Cobre Las Cruces presentaron ayer las actuaciones comprendidas en el Plan de Desarrollo Municipal (PDM) su[...]



**El Parlamento aprueba la Ley que mejora la protección de los trabajadores a tiempo parcial**

El Congreso de los Diputados aprobó ayer la Ley de Protección de los trabajadores a tiempo parcial y otras medidas urgentes en el orden económico y[...]

