

TÚ DOMICILIAS TU NÓMINA
Y UTILIZAS TU TARJETA DE CRÉDITO
Bankia

CUANDO LAS CONDICIONES ESTÁN CLARAS,
LAS RELACIONES PUEDEN SER PARA TODA LA VIDA.
 ▶ Infórmate en tu oficina Bankia o en bankia.es

NOSOTROS TE QUITAMOS LAS COMISIONES

Mira esto: Esqueles | Fotogalerías | Kit Buenos Días | Pregunta al Médico

Me gusta

Seguir a @T_interesa



Entrar

Registrarse



lainformacion.com

Buscar

Portada	España	Mundo	Política	Dinero	Deportes	El Tiempo	Salud	Sucesos	Tierra	Ciencia	Educa	Empleo	Motor	Tecno	Ocio
Gente	Tele	Música	Cine	Cultura	Increible	Moda	Belleza	Players	Familia	Religión	Local	Y Además			

Inicio Local Andalucía Córdoba | **Sevilla**

Fundación Cobre Las Cruces financia 14 programas en Guillena, con 425.000 euros

20/02/2014 - EUROPA PRESS, SEVILLA

Más de 4.000 personas se beneficiaron o participaron en el primer año de vigencia del Plan de Desarrollo Municipal

Me gusta Twitter +1

Deja tu comentario

ÚLTIMA HORA

Consistorio aprueba el viernes adjudicar a Aussa la zona azul tras tener que valorar de nuevo las ofertas

Un grupo de 15 inmigrantes que iban en patera llegan a Aousa la zona azul tras hacer los últimos metros a nado

'O Sister!', 'Maga', Pájaro y Chencho Fernández protagonizan en marzo un festival en favor de Unicef

Los centros de formación para el empleo se concentran este martes contra la "paralización administrativa" en los cursos

El Ayuntamiento de Guillena y la Fundación Cobre Las Cruces han presentado las actuaciones comprendidas en el Plan de Desarrollo Municipal (PDM) suscrito entre ambas partes, que contemplan en 2014 un total de 14 iniciativas, entre proyectos de creación de empleo y actividades sociales y formativas, y el patrocinio de eventos de carácter cultural y deportivo.

La presentación pública tuvo lugar este pasado miércoles en el Centro Cívico La Estación, con asistencia de representantes de asociaciones y entidades locales. El alcalde de Guillena, Lorenzo Medina, y el director gerente de la Fundación Cobre Las Cruces, Juan Román, realizaron un balance del desarrollo del PDM durante 2013, primer año de vigencia del acuerdo, y expusieron los detalles de este segundo ejercicio.

Los 14 programas suponen, de hecho, la continuidad de las actuaciones que recibieron financiación de la Fundación en 2013. El alcalde comentó que como consecuencia de la desaparición de muchas ayudas públicas y de la menor capacidad de actuación de los ayuntamientos, la mayoría de estas actuaciones no podrían llevarse a cabo de no ser por la aportación económica de Cobre Las Cruces, a través del Plan de Desarrollo Municipal.

En 2013 más de 4.000 personas se beneficiaron directamente de los programas puestos en marcha o participaron en los eventos organizados. En 2013 la cantidad más elevada, 103.000 euros, se destinó a la Escuela Municipal de Música de Guillena, lo que permitió el mantenimiento del puesto de trabajo de 22 profesores y la inscripción de 280 alumnos.

El Proyecto 'Emprender desde el pupitre', cuyo objetivo es fomentar entre los alumnos la inquietud emprendedora, contó con la participación de 376 niños y 458 jóvenes, gracias a una dotación de 32.000 euros. Cantidades similares se destinaron al Plan de Empleo Agroforestal del que se beneficiaron 40 trabajadoras, y al Plan Especial de Empleo Joven, que permitió la contratación temporal de 15 personas.

En el apartado de actuaciones sociales o asistenciales se desarrollaron tres programas que recibieron en conjunto 145.000 euros: El Plan de Apoyo a Dependientes, que atendió las necesidades de 16 personas; el Programa de Intervención Familiar que igualmente benefició a 16 familias, y el Programa Supera, de atención a discapacitados, del que se beneficiaron 35 personas y supuso la creación de cuatro puestos de trabajo. Las cantidades que se destinarán en 2014 a estos siete proyectos son muy similares a las del ejercicio pasado.

En cuanto a los programas de patrocinio, en 2014 se repiten cinco actuaciones del año anterior: La Feria de la Tapa, el Festival de la Bulería --ambas con una elevada asistencia de público en su última edición-- la Banda Juvenil Villa de Guillena, las Escuelas Deportivas Municipales y el Plan de Incentivos al Estudio que beneficio a 30 becados en 2013.

Se incorpora como novedad la financiación de actuaciones que se desarrollarán el Sábado de Pasión y, finalmente, se prolongará hasta mediados de año el Plan de Dinamización del Comercio Local, que ha gozado de una gran acogida, tanto por parte de los comerciantes como de los clientes que se han beneficiado de descuentos en los establecimientos.

Por último, en el encuentro, el director gerente de la Fundación Cobre Las Cruces recordó a los asistentes que hasta el 31 de marzo está abierto el plazo para la presentación de solicitudes en la convocatoria anual de ayudas sociales a las que la entidad destina cada año 30.000 euros. En

AL MINUTO

- 10:23 Los jugadores del Eiche se enfrentan al Real Madrid sin estar al corriente de pago
- 10:22 La firma de moda italiana presentó su colección femenina para el otoño próximo
- 10:22 La firma de moda italiana presentó su colección femenina para el otoño próximo
- 10:21 La firma de moda italiana

CUANDO LAS CONDICIONES ESTÁN CLARAS,
LAS RELACIONES PUEDEN SER PARA TODA LA VIDA.

▶ Si domicilias tu nómina y utilizas tu tarjeta de crédito, nosotros te quitamos las comisiones.

Bankia

LO MÁS

1 / 5

- 1 La Fundación SAFA pone en marcha un programa de educación bilingüe en sus 26 centros educativos de Andalucía
- 2  PSOE e IU guardan un minuto de silencio a las puertas del Ayuntamiento por el trabajador fallecido en el Pitamo
- 3  Londres protestará "a alto nivel" por una incursión de la Armada en aguas de Gibraltar
- 4

2014 se beneficiaron de estas ayudas más de 40 asociaciones y colectivos locales, de los que 15 fueron de Guillena.

KIT BUENOS DÍAS
Fundación Cobre Las Cruces financia 14 programas en Guillena con 425.000 euros
Recibe toda la actualidad a primera hora

Introduce tu e-mail

He leído y acepto las normas de uso

La radio municipal de Alcalá de Guadaíra lanza una aplicación para dispositivos móviles

5  Serrano expone en Bruselas los hitos alcanzados por la Rediam en materia de información ambiental

6 **Fundación Patrimonio Industrial premia a un arquitecto y a un arqueólogo por sus proyectos de investigación**

Me gusta

Deja tu comentario

Vídeos de las últimas noticias

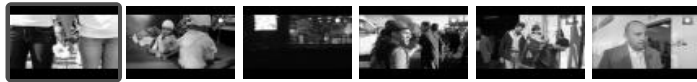

KIT BUENOS DÍAS
SUSCRÍBETE!
gratis
 Tu primer encuentro con la información

SÍGUENOS EN...



LOCAL

Pulsa en el mapa para acceder a las noticias de tu comunidad



Nuevo iPhone - 17€

Experto en compras desvela cómo los españoles consiguen gangas aprovechando un vacío legal



Los nutricionistas están fascinados

Gracias a un método de Boston, hay personas que han perdido 12 kilos en tan sólo 4 semanas. Todo por sólo 39 €.



Madre de 53 parece de 27

¡Médico de famosos descubre una NUEVA crema milagro antiedad que elimina arrugas a solo 49€!

Publicidad Ligatus

Ofrecido por **renfe**

Consulta EL TIEMPO de los pueblos
 en **teinteresa.es**

OTRAS NOTICIAS

- El Supremo admite a trámite el recurso de la familia de Marta contra la absolución de Samuel
- El programa 'Yo soy empleo' de BBVA genera casi 4.000 empleos en su primer año
- El pleno de Alcalá rechaza la reprobación, apoya a la 'Corrala' y se opone a la reforma del aborto
- El consejo de administración de Abengoa percibió 15,42 millones en 2013, un 13% más

o COMENTARIOS

DEJA TU COMENTARIO

Comenta *

Nombre de usuario *